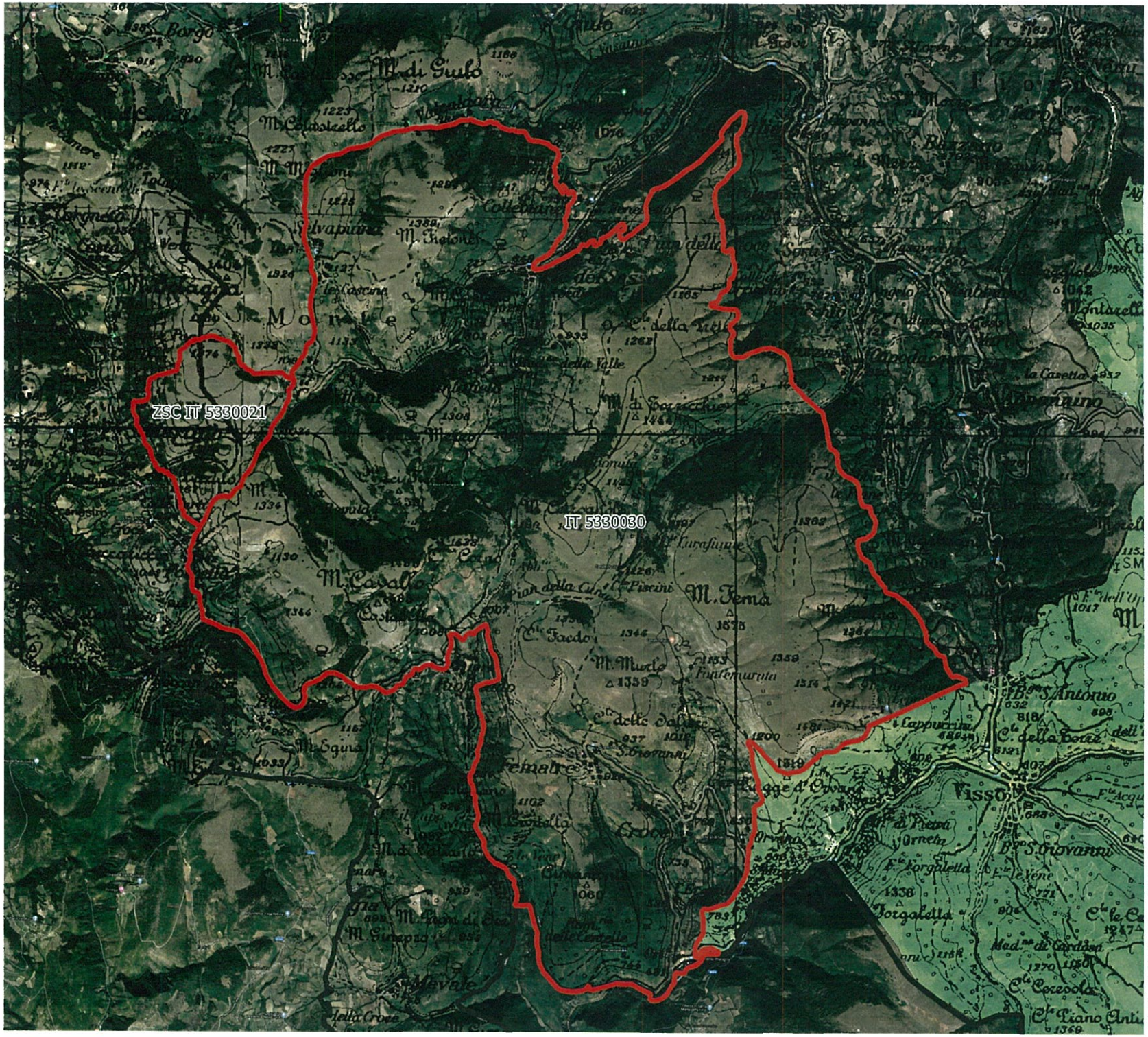

PROVINCIA DI MACERATA

Prescrizioni sito specifiche derivanti dalla procedura di valutazione di incidenza al Piano Faunistico Venatorio Regionale e recepite dal Calendario Venatorio Regionale 2020/2021

IT 5330030 "Valnerina, Montagna di Torricchio, Monti Fema e Cavallo" ZSC IT 5330021 "Boschetto a Tasso presso Montecavallo"

E' vietato l'allenamento e l'uso dei cani al di fuori dell'esercizio venatorio ad eccezione delle aree di cui all'art.10 comma 8 lettera e della L.N. 157/92

Dal 1 gennaio 2021 al 10 febbraio 2021 è vietata la caccia da appostamento fisso e da altana a distanze inferiori ai 500 metri dai nidi di rapaci rupicoli

Dal 20 gennaio 2021 al 10 febbraio 2021 la caccia al cinghiale in braccata può essere praticata solamente da squadre composte da un numero massimo di 20 cacciatori con mute di cani che no superino le 6 unità in campo

Dal 20 gennaio 2021 al 10 febbraio 2021 è consentita non più di 1 azione di battuta per sito di caccia

Ogni cacciatore ha l'obbligo di segnalare all'ATC di competenza l'abbattimento di ogni singolo esemplare di lepre e coniglio selvatico allo scopo di monitorare la pressione venatoria sulle specie-preda dei rapaci diurni tutelati

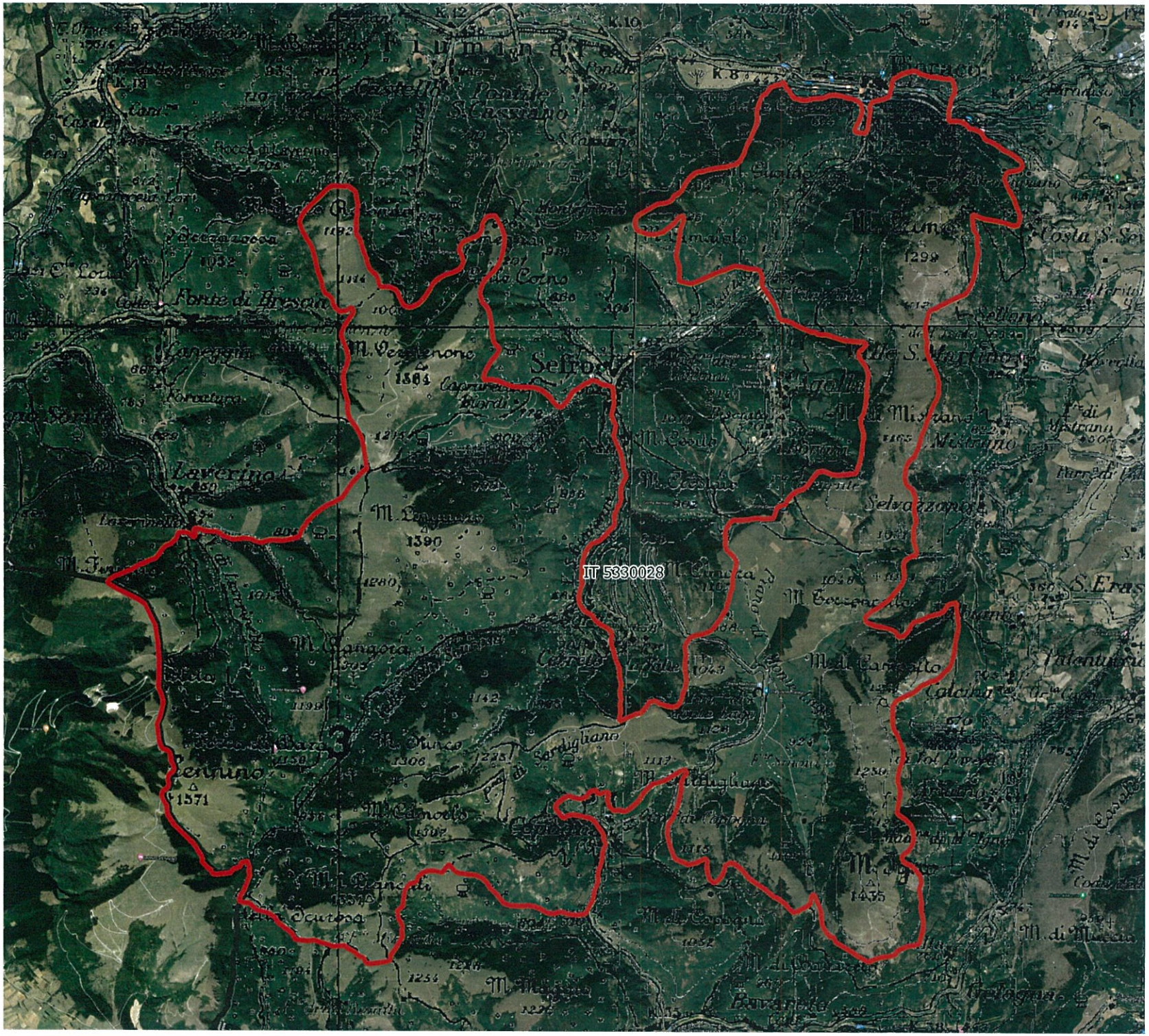

PROVINCIA DI MACERATA

Prescrizioni sito specifiche derivanti dalla procedura di valutazione di incidenza al Piano Faunistico Venatorio Regionale e recepite dal Calendario Venatorio Regionale 2020/2021

IT 5330028
"Valle Scurosa, Piani di Montelago, Gola di Pioraco"

E' vietato l'allenamento e l'uso dei cani al di fuori dell'esercizio venatorio ad eccezione delle aree di cui all'art.10 comma 8 lettera e della L.N. 157/92

Dal 1 gennaio 2021 al 10 febbraio 2021 è vietata la caccia da appostamento fisso e da altana a distanze inferiori ai 500 metri dai nidi di rapaci rupicoli

Ogni cacciatore ha l'obbligo di segnalare all'ATC di competenza l'abbattimento di ogni singolo esemplare di lepre e coniglio selvatico allo scopo di monitorare la pressione venatoria sulle specie-preda dei rapaci diurni tutelati

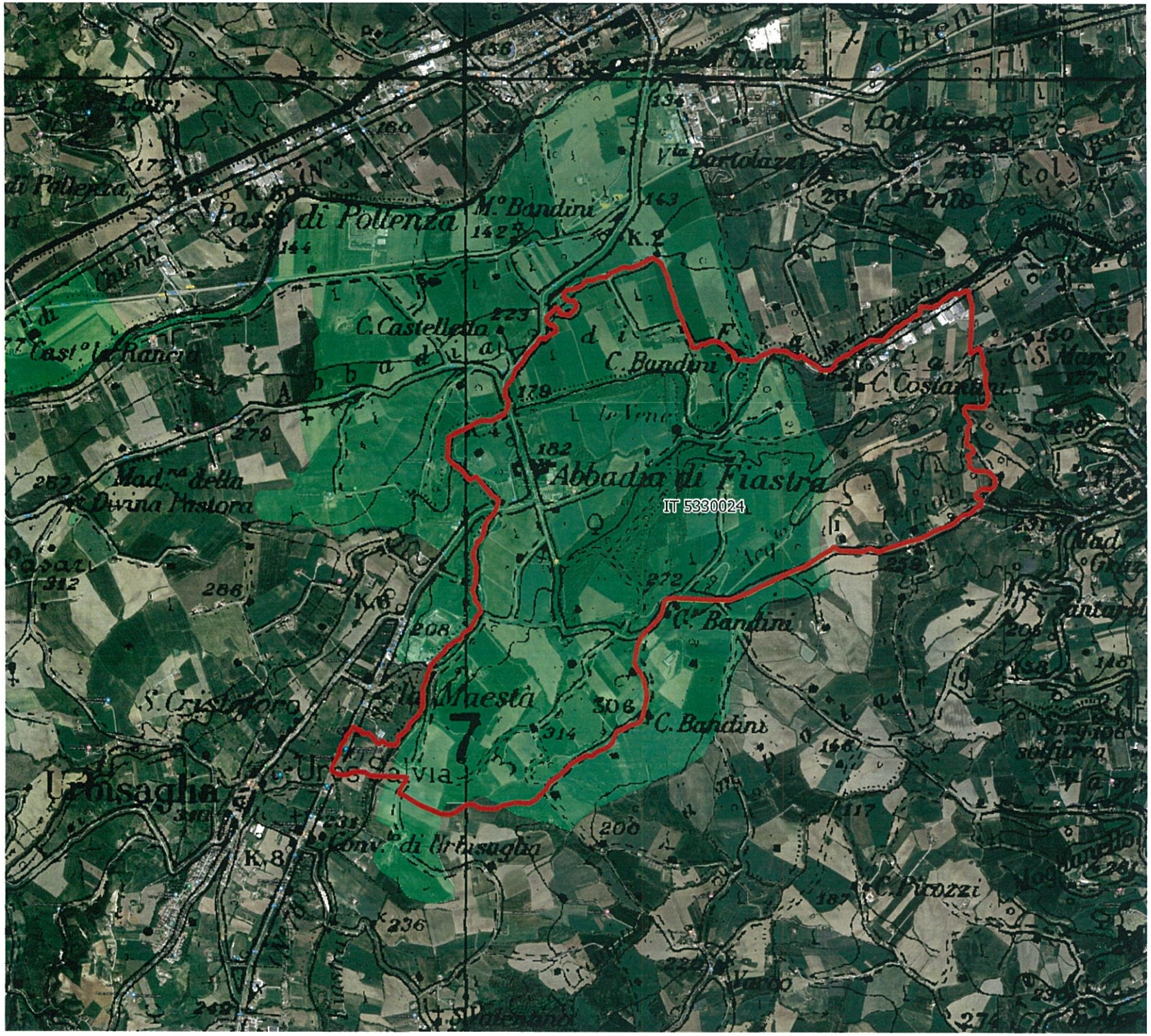

PROVINCIA DI MACERATA

Prescrizioni sito specifiche derivanti dalla procedura di valutazione di incidenza al Piano Faunistico Venatorio Regionale e recepite dal Calendario Venatorio Regionale 2020/2021

IT 5330024
"Selva dell'Abbadia di Fiastra"

L'allenamento e l'uso di cani al di fuori dell'esercizio venatorio è consentito solo nel periodo compreso tra il 1 novembre 2020 e il 10 febbraio 2021 ad eccezione delle aree di cui all'art. 10, comma 8 lettera e) della L.N. 157/92

Per le specie cacciabili di avifauna acquatica (germano reale, alzavola, marzaiola, folaga, canapiglia, codone, fischione, mestolone, moriglione, pavoncella, beccaccino, gallinella d'acqua, porciglione e frullino) l'attività venatoria può essere praticata esclusivamente dal 1 ottobre 2020 (apertura) al 20 gennaio 2021 (chiusura), in modo da evitare il rischio di perturbazione e di confusione con l'avifauna acquatica non cacciabile

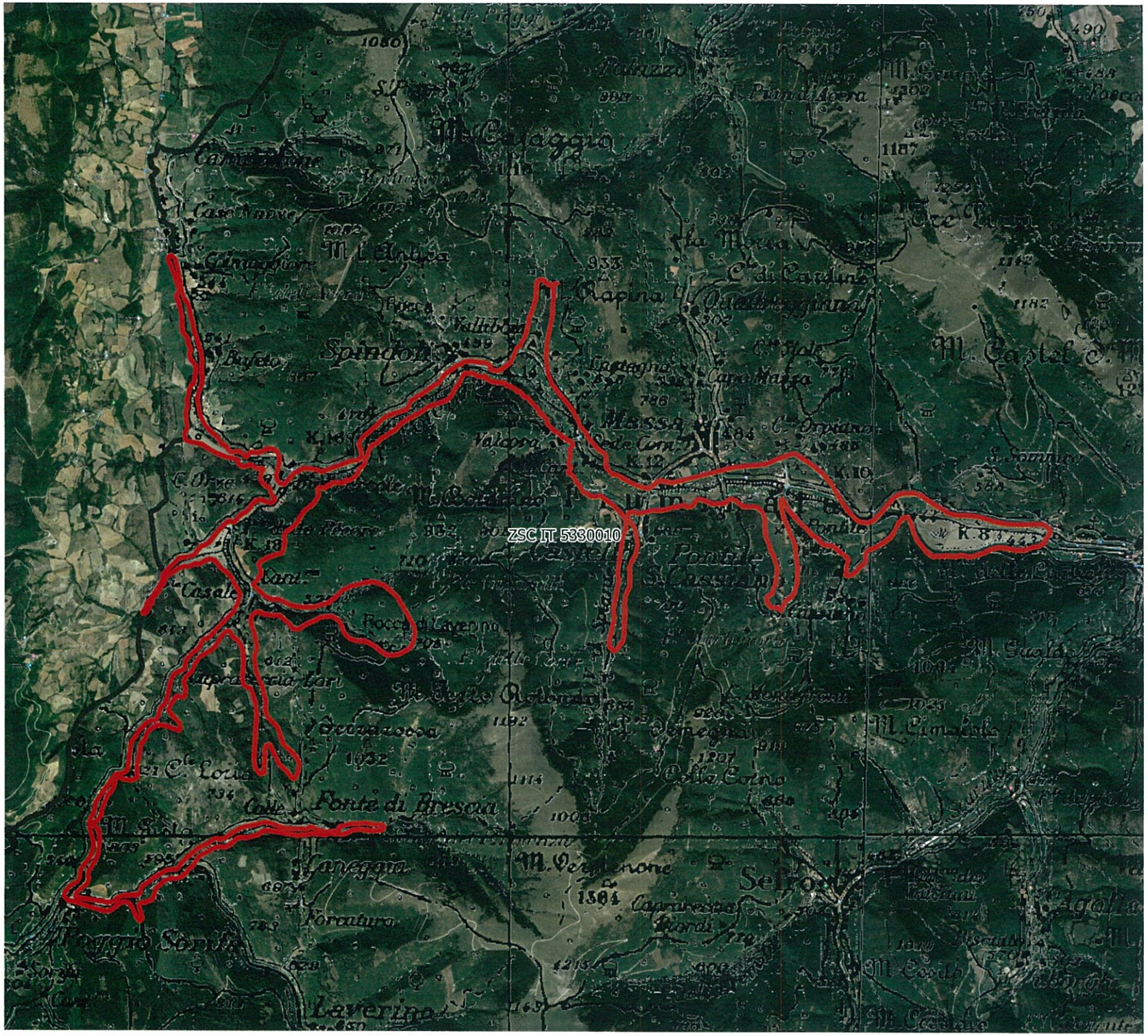

PROVINCIA DI MACERATA

Prescrizioni sito specifiche derivanti dalla procedura di valutazione di incidenza al Piano Faunistico Venatorio Regionale e recepite dal Calendario Venatorio Regionale 2020/2021

ZSC IT 5330010
"Piana di Pioraco"

E' vietato l'allenamento e l'uso dei cani al di fuori dell'esercizio venatorio ad eccezione delle aree di cui all'art.10 comma 8 lettera e della L.N. 157/92

Per le specie cacciabili di avifauna acquatica (germano reale, alzavola, marzaiola, folaga, canapiglia, codone, fischione, mestolone, moriglione, pavoncella, beccaccino, gallinella d'acqua, frullino e porciglione) l'attività venatoria può essere praticata esclusivamente dal 1 ottobre 2020 (apertura) al 20 gennaio 2020 (chiusura), in modo da evitare il rischio di perturbazione e di confusione con l'avifauna acquatica non cacciabile

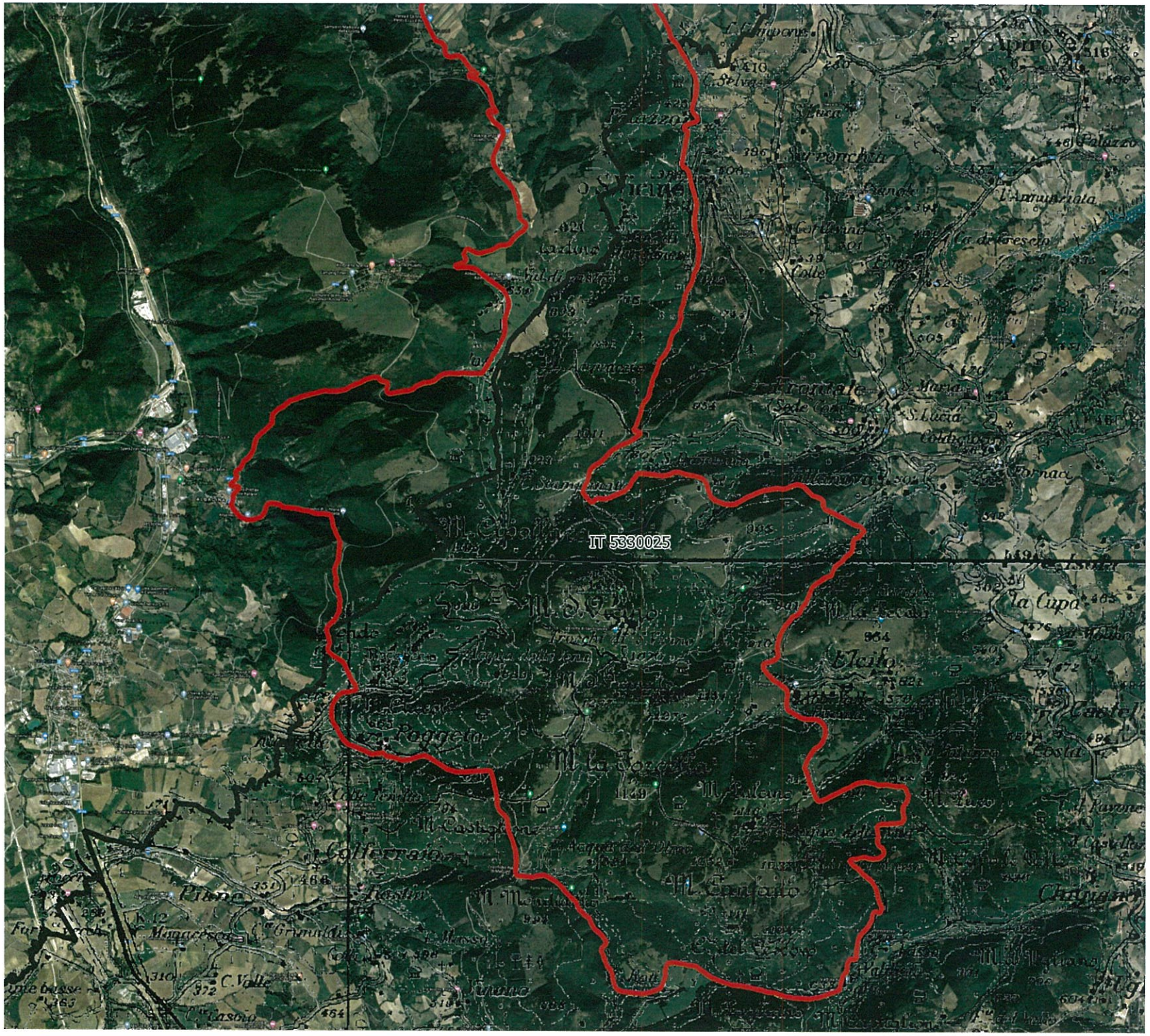

PROVINCIA DI MACERATA

Prescrizioni sito specifiche derivanti dalla procedura di valutazione di incidenza al Piano Faunistico Venatorio Regionale e recepite dal Calendario Venatorio Regionale 2020/2021

ZPS IT 5330025
"Monte San Vicino - Canfaito"

E' vietato l'allenamento e l'uso dei cani al di fuori dell'esercizio venatorio ad eccezione delle aree di cui all'art.10 comma 8 lettera e della L.N. 157/92

Dal 1 gennaio 2021 al 10 febbraio 2021 è vietata la caccia da appostamento fisso e da altana a distanze inferiori ai 500 metri dai nidi di rapaci rupicoli

Ogni cacciatore ha l'obbligo di segnalare all'ATC di competenza l'abbattimento di ogni singolo esemplare di lepre e coniglio selvatico allo scopo di monitorare la pressione venatoria sulle specie-preda dei rapaci diurni tutelati

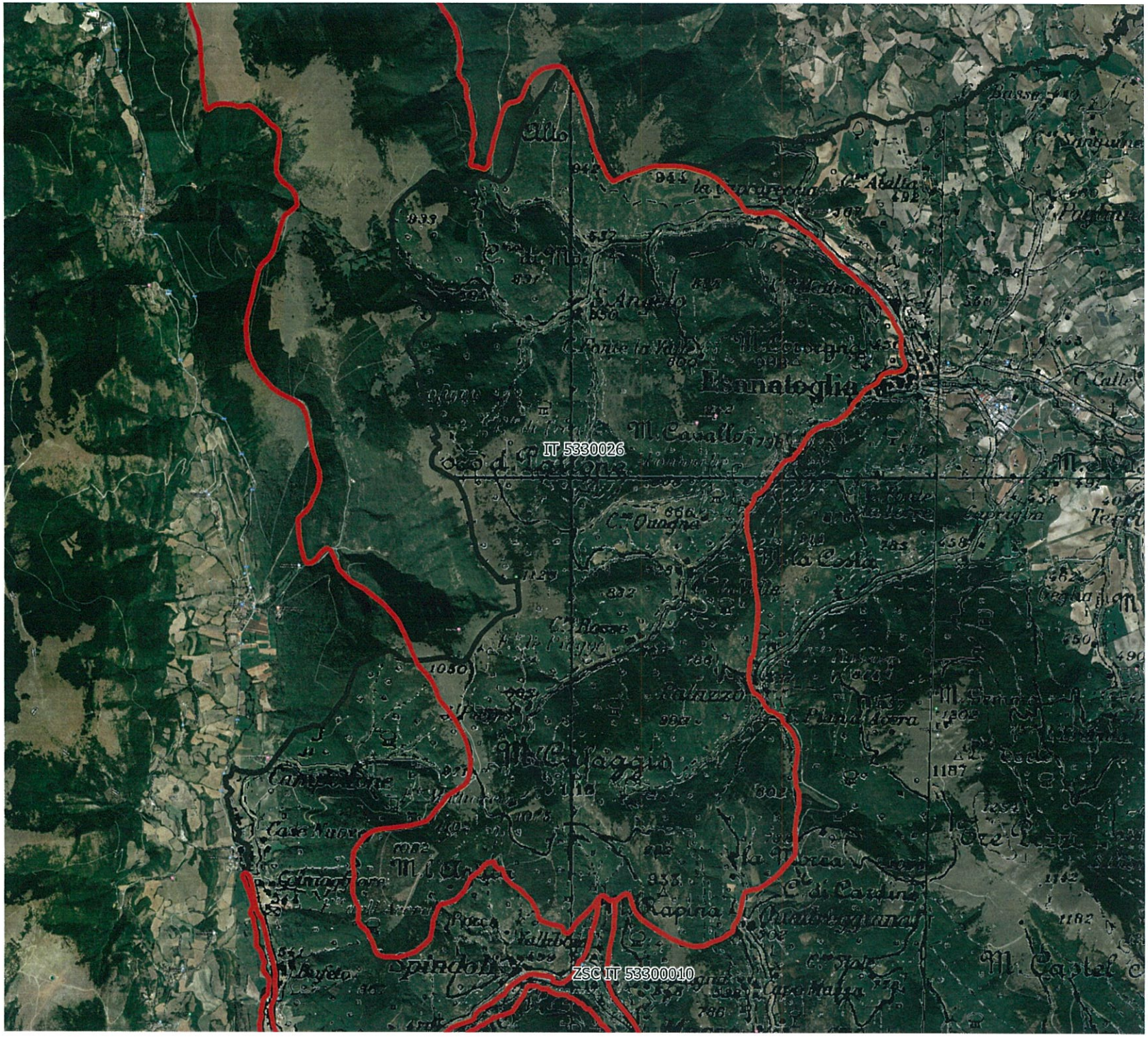

PROVINCIA DI MACERATA

Prescrizioni sito specifiche derivanti dalla procedura di valutazione di incidenza al Piano Faunistico Venatorio Regionale e recepite dal Calendario Venatorio Regionale 2020/2021

ZPS IT 5330026
"Monte Gioco del Pallone"

E' vietato l'allenamento e l'uso dei cani al di fuori dell'esercizio venatorio ad eccezione delle aree di cui all'art.10 comma 8 lettera e della L.N. 157/92

Dal 1 gennaio 2021 al 10 febbraio 2021 è vietata la caccia da appostamento fisso e da altana a distanze inferiori ai 500 metri dai nidi di rapaci rupicoli

Dal 20 gennaio 2021 al 10 febbraio 2021 la caccia al cinghiale in braccata può essere praticata solamente da squadre composte da un numero massimo di 20 cacciatori con mute di cani che non superino le 6 unità in campo

Dal 20 gennaio 2021 al 10 febbraio 2021 è consentita non più di 1 azione di battuta per sito di caccia

Ogni cacciatore ha l'obbligo di segnalare all'ATC di competenza l'abbattimento di ogni singolo esemplare di lepre e coniglio selvatico allo scopo di monitorare la pressione venatoria sulle specie-preda dei rapaci diurni tutelati

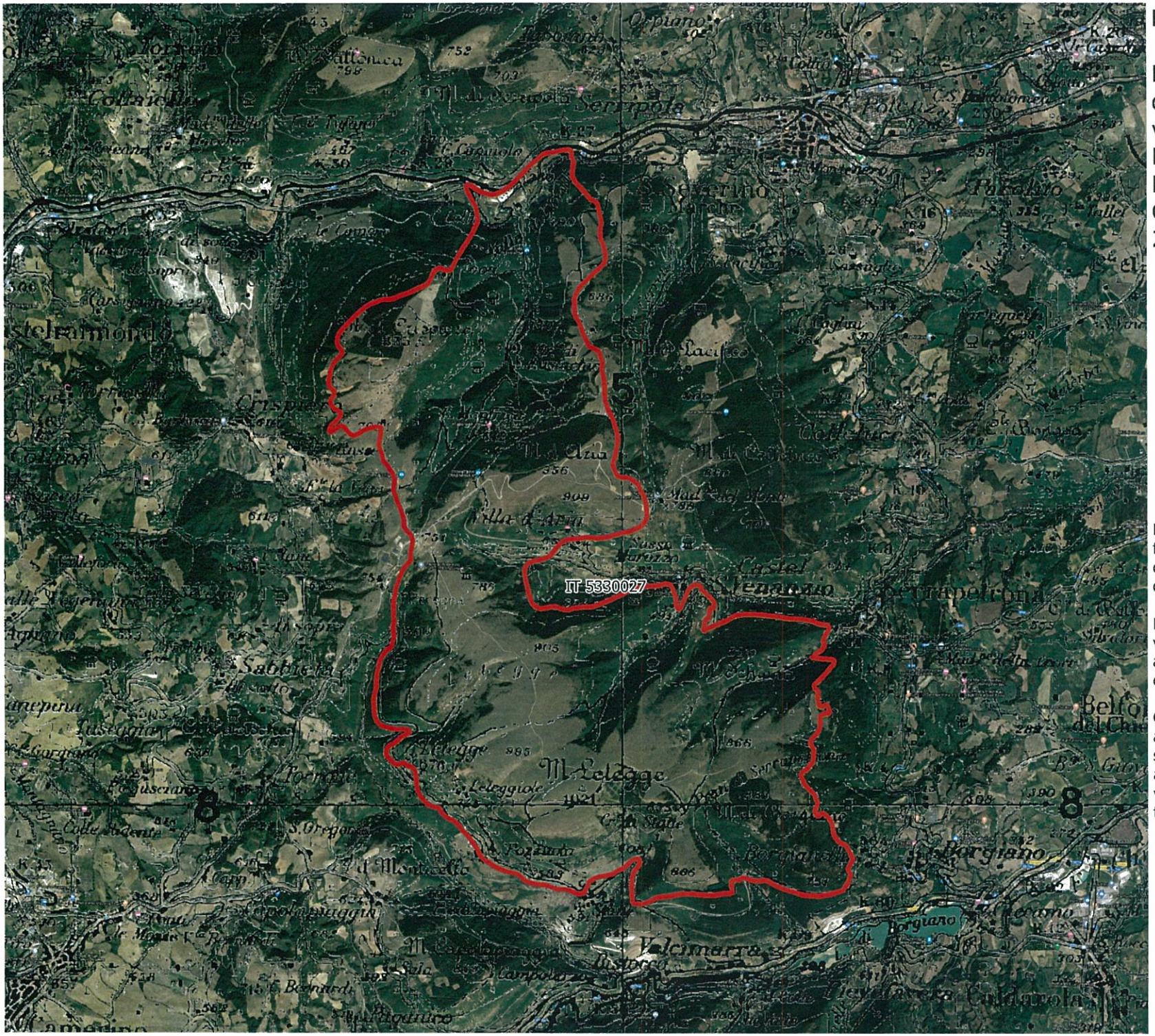

PROVINCIA DI MACERATA

Prescrizioni sito specifiche derivanti dalla procedura di valutazione di incidenza al Piano Faunistico Venatorio Regionale e recepite dal Calendario Venatorio Regionale 2020/2021

ZPS IT 5330027
"Gola S'Eustachio, Monte d'Aria e Monte Letegge"

E' vietato l'allenamento e l'uso dei cani al di fuori dell'esercizio venatorio ad eccezione delle aree di cui all'art.10 comma 8 lettera e della L.N. 157/92

Dal 1 gennaio 2021 al 10 febbraio 2021 è vietata la caccia da appostamento fisso e da altana a distanze inferiori ai 500 metri dai nidi di rapaci rupicoli

Ogni cacciatore ha l'obbligo di segnalare all'ATC di competenza l'abbattimento di ogni singolo esemplare di lepre e coniglio selvatico allo scopo di monitorare la pressione venatoria sulle specie-preda dei rapaci diurni tutelati

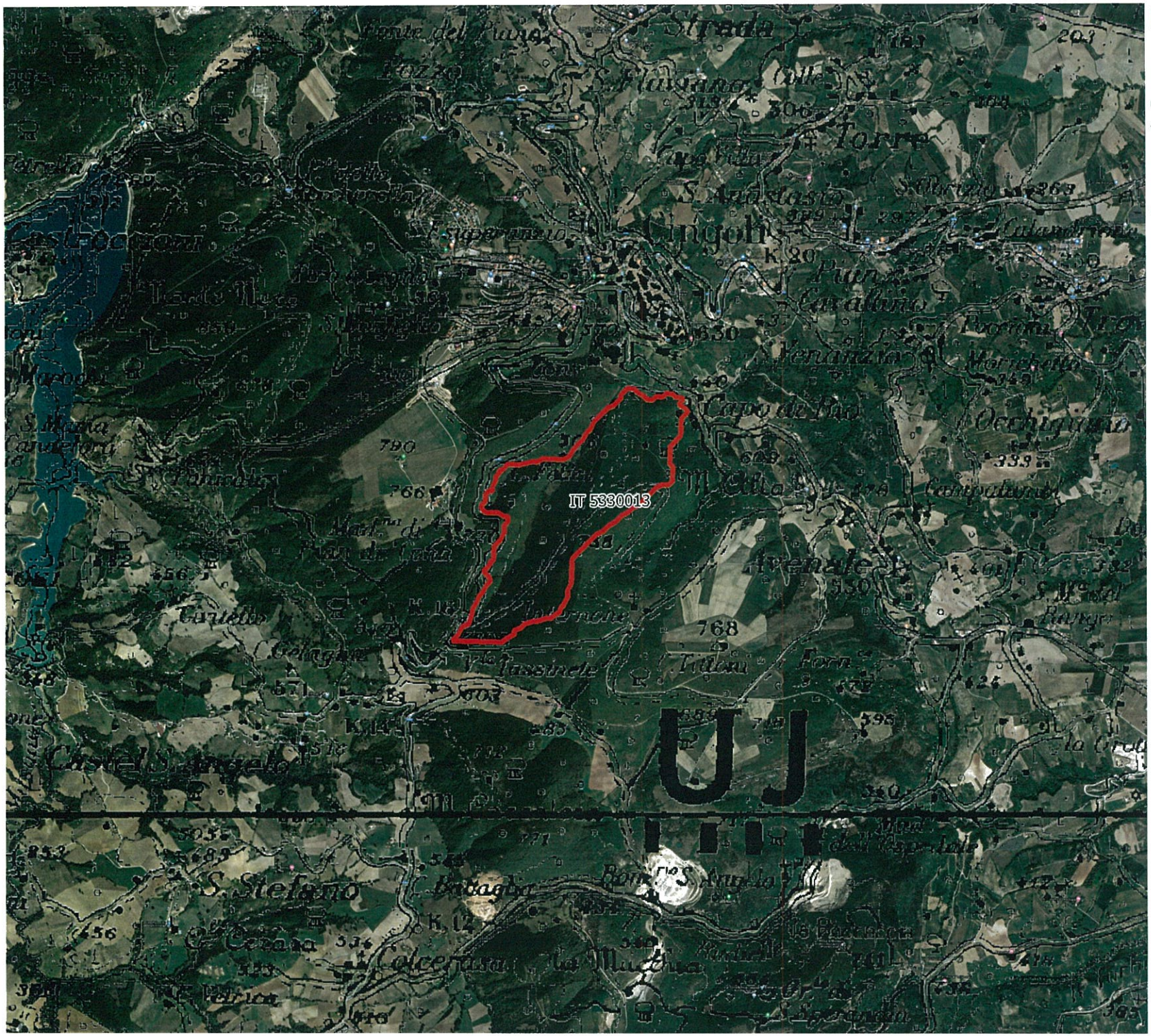

PROVINCIA DI MACERATA

Prescrizioni sito specifiche derivanti dalla procedura di valutazione di incidenza al Piano Faunistico Venatorio Regionale e recepite dal Calendario Venatorio Regionale 2020/2021

ZSC IT 5330013
"Macchia delle Tassinete"

L'allenamento e l'uso dei cani al di fuori dell'esercizio venatorio è consentito solo nel periodo compreso tra il 1 novembre 2020 e il 10 febbraio 2021 ad eccezione delle aree di cui all'art. 10, comma 8 lettera e) della L.N. 157/92

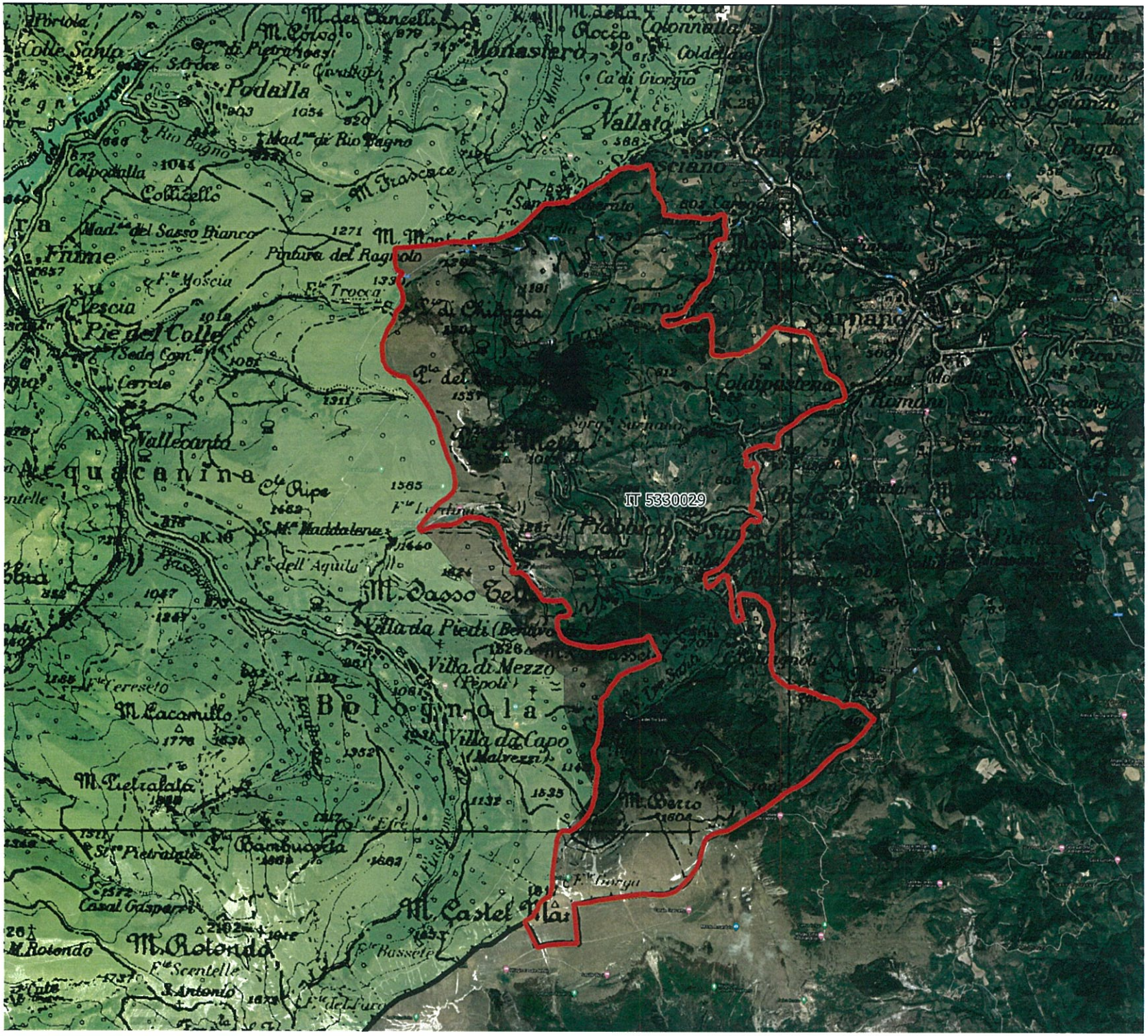

PROVINCIA DI MACERATA

Prescrizioni sito specifiche derivanti dalla procedura di valutazione di incidenza al Piano Faunistico Venatorio Regionale e recepite dal Calendario Venatorio Regionale 2020/2021

ZPS IT 5330029
"Dalla Gola del Fiastrone al Monte Vettore"

E' vietato l'allenamento e l'uso dei cani al di fuori dell'esercizio venatorio ad eccezione delle aree di cui all'art.10 comma 8 lettera e della L.N. 157/92

Dal 1 gennaio 2021 al 10 febbraio 2021 è vietata la caccia da appostamento fisso e da altana a distanze inferiori ai 500 metri dai nidi di rapaci rupicoli

Dal 20 gennaio 2021 al 10 febbraio 2021 la caccia al cinghiale in braccata può essere praticata solamente da squadre composte da un numero massimo di 20 cacciatori con mute di cani che no superino le 6 unità in campo

Dal 20 gennaio 2021 al 10 febbraio 2021 è consentita non più di 1 azione di battuta per sito di caccia

Ogni cacciatore ha l'obbligo di segnalare all'ATC di competenza l'abbattimento di ogni singolo esemplare di lepre e coniglio selvatico allo scopo di monitorare la pressione venatoria sulle specie-preda dei rapaci diurni tutelati

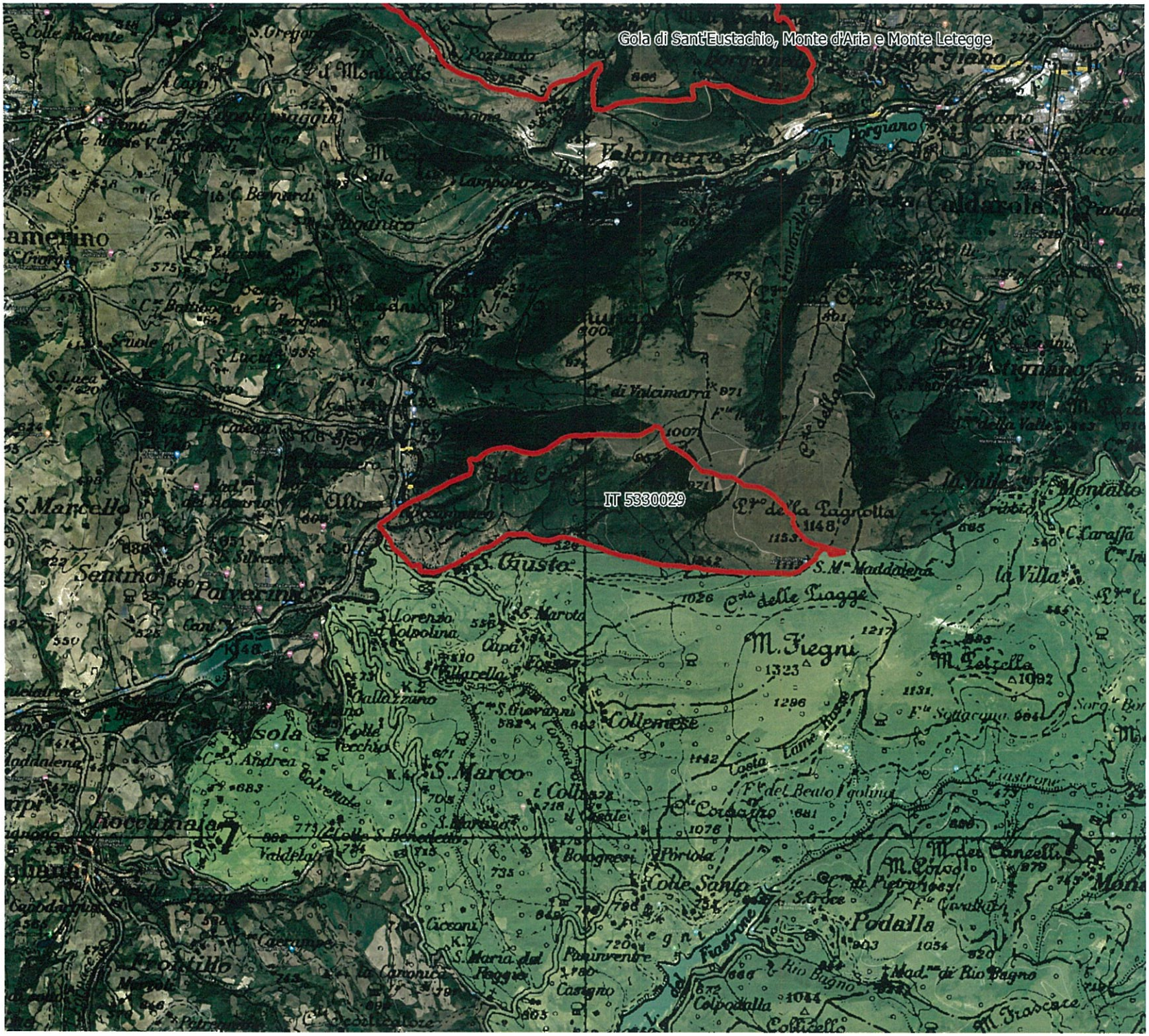

PROVINCIA DI MACERATA

Prescrizioni sito specifiche derivanti dalla procedura di valutazione di incidenza al Piano Faunistico Venatorio Regionale e recepite dal Calendario Venatorio Regionale 2020/2021

ZPS IT 5330029
"Dalla Gola del Fiastrone al Monte Vettore"

E' vietato l'allenamento e l'uso dei cani al di fuori dell'esercizio venatorio ad eccezione delle aree di cui all'art.10 comma 8 lettera e della L.N. 157/92

Dal 1 gennaio 2021 al 10 febbraio 2021 è vietata la caccia da appostamento fisso e da altana a distanze inferiori ai 500 metri dai nidi di rapaci rupicoli

Dal 20 gennaio 2021 al 10 febbraio 2021 la caccia al cinghiale in braccata può essere praticata solamente da squadre composte da un numero massimo di 20 cacciatori con mute di cani che no superino le 6 unità in campo

Dal 20 gennaio 2021 al 10 febbraio 2021 è consentita non più di 1 azione di battuta per sito di caccia

Ogni cacciatore ha l'obbligo di segnalare all'ATC di competenza l'abbattimento di ogni singolo esemplare di lepre e coniglio selvatico allo scopo di monitorare la pressione venatoria sulle specie-preda dei rapaci diurni tutelati

PROVINCIA DI MACERATA

Prescrizioni sito specifiche derivanti dalla procedura di valutazione di incidenza al Piano Faunistico Venatorio Regionale e recepite dal Calendario Venatorio Regionale 2020/2021

ZSC IT 5330014
"Fonte delle Bussare"

L'allenamento e l'uso dei cani al di fuori dell'esercizio venatorio è consentito solo nel periodo compreso tra il 1 novembre 2020 e il 10 febbraio 2021 ad eccezione delle aree di cui all'art. 10, comma 8 lettera e) della L.N. 157/92